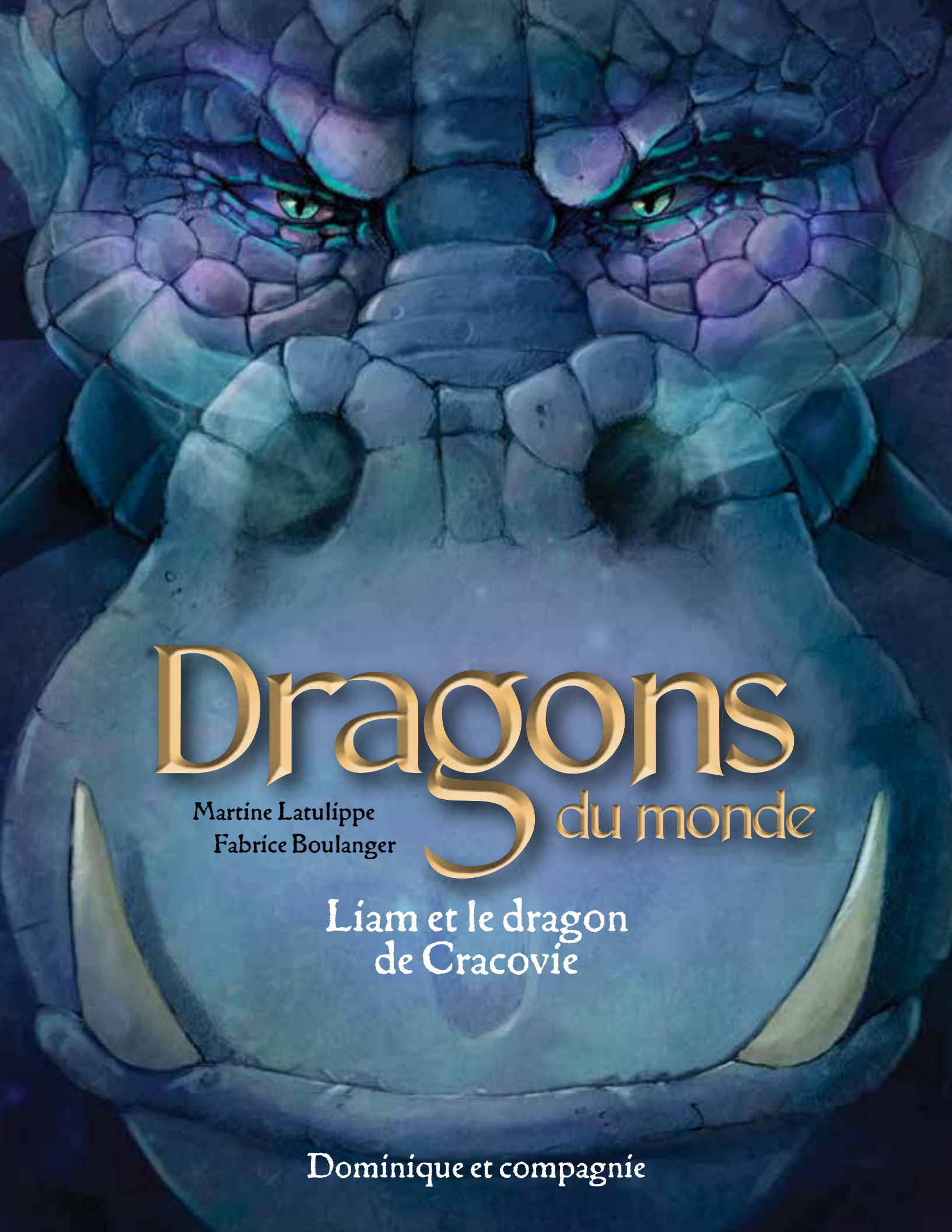

Dragons du monde

Martine Latulippe
Fabrice Boulanger

Liam et le dragon de Cracovie

Dominique et compagnie

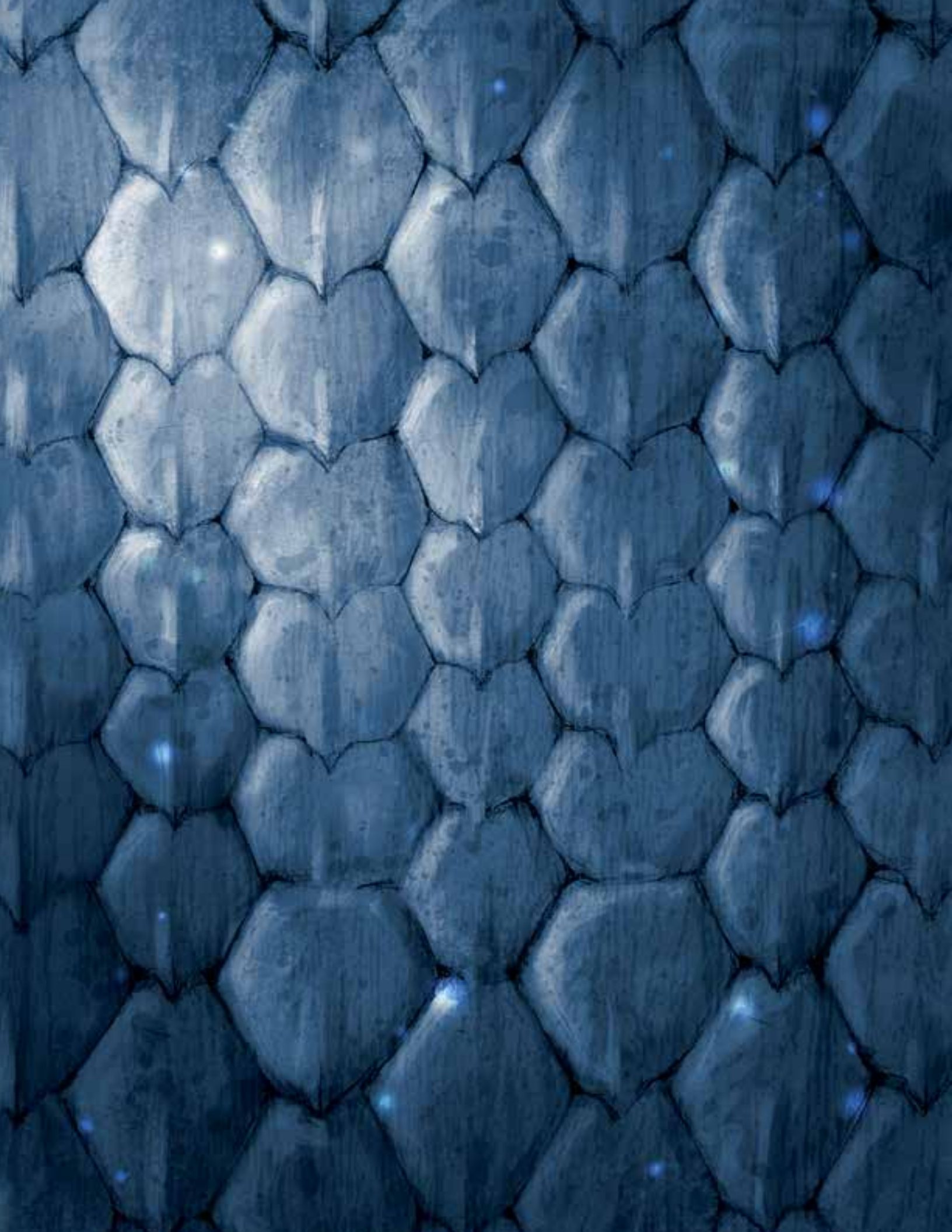

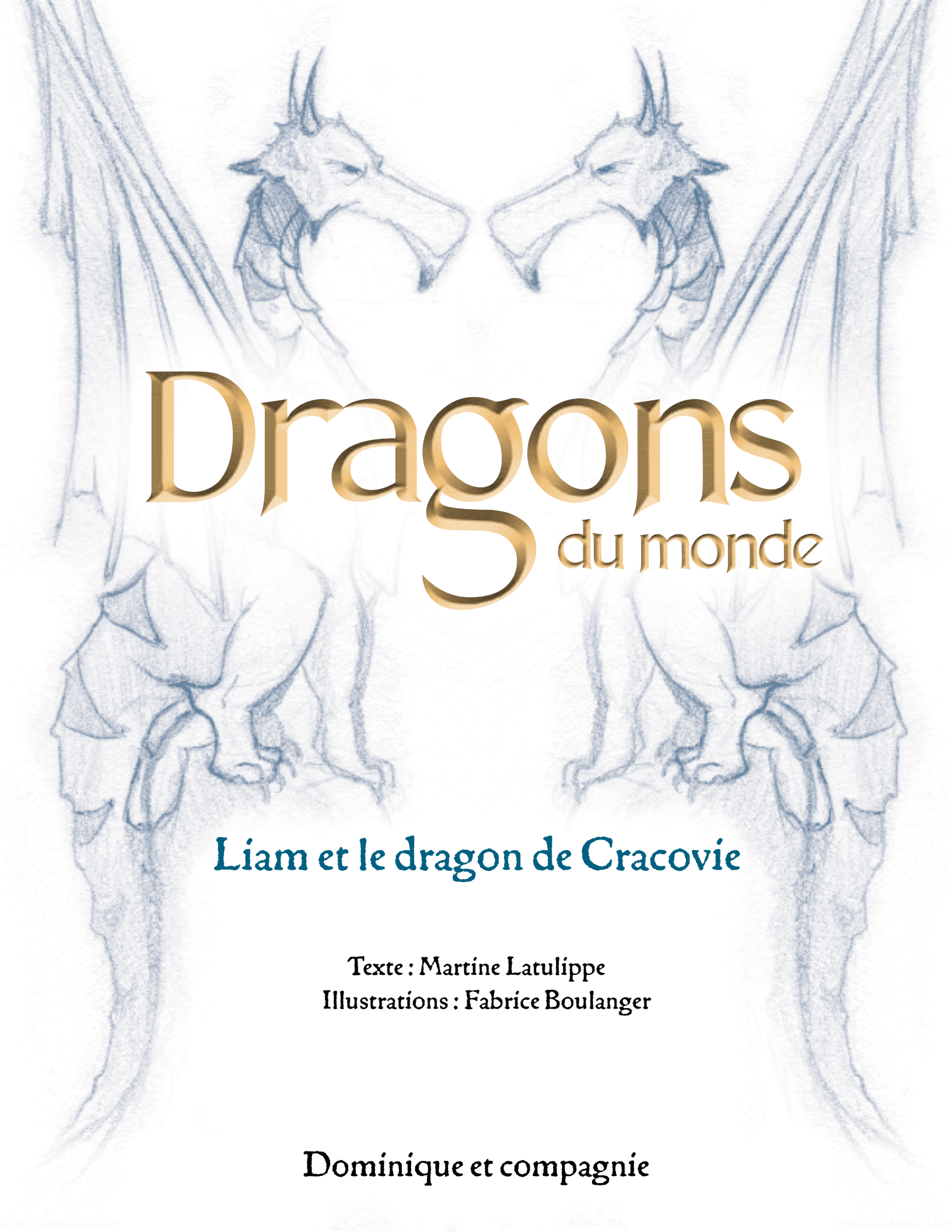

Dragons du monde

Liam et le dragon de Cracovie

Texte : Martine Latulippe
Illustrations : Fabrice Boulanger

Dominique et compagnie

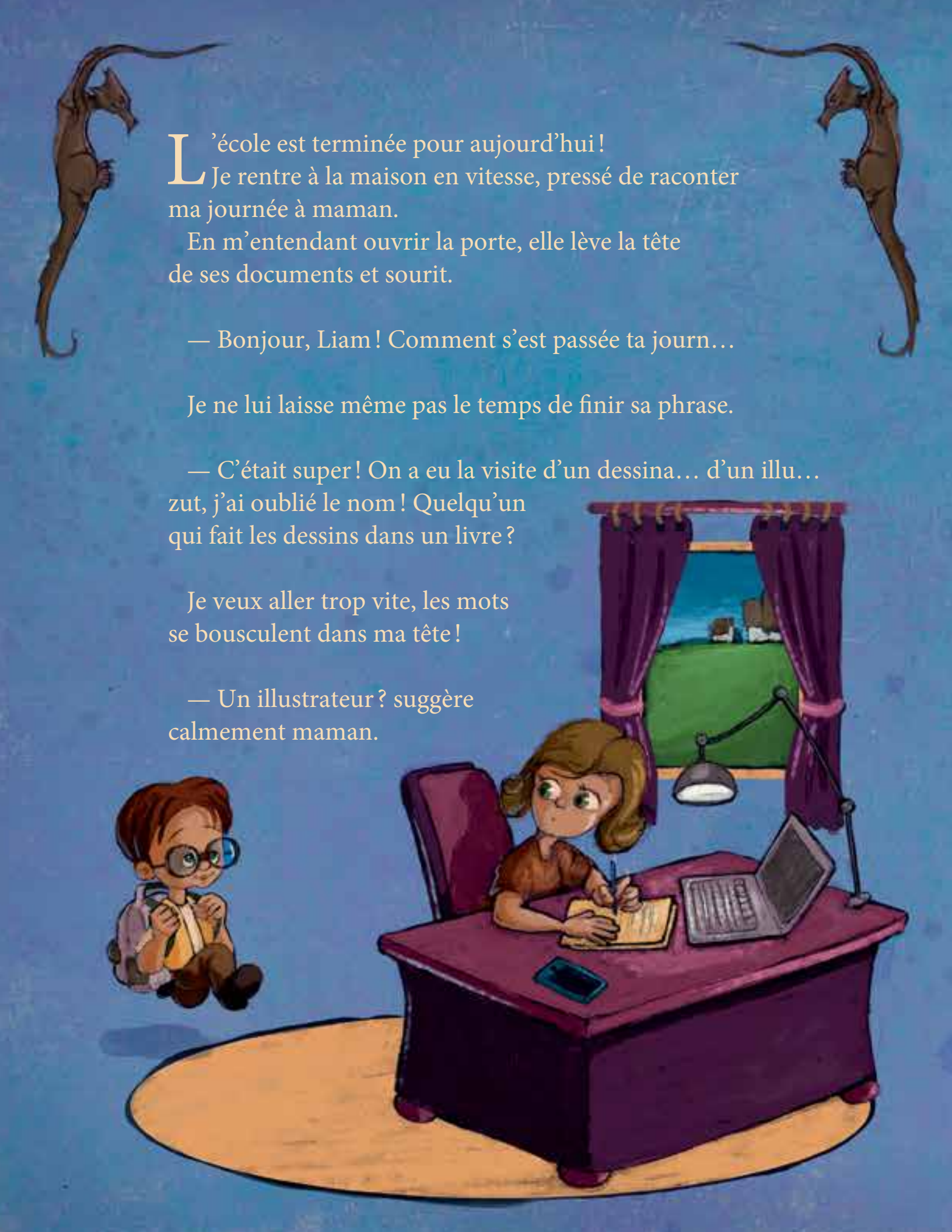

L'école est terminée pour aujourd'hui !
Je rentre à la maison en vitesse, pressé de raconter ma journée à maman.

En m'entendant ouvrir la porte, elle lève la tête de ses documents et sourit.

— Bonjour, Liam ! Comment s'est passée ta journ…

Je ne lui laisse même pas le temps de finir sa phrase.

— C'était super ! On a eu la visite d'un dessina… d'un illu… zut, j'ai oublié le nom ! Quelqu'un qui fait les dessins dans un livre ?

Je veux aller trop vite, les mots se bousculent dans ma tête !

— Un illustrateur ? suggère calmement maman.

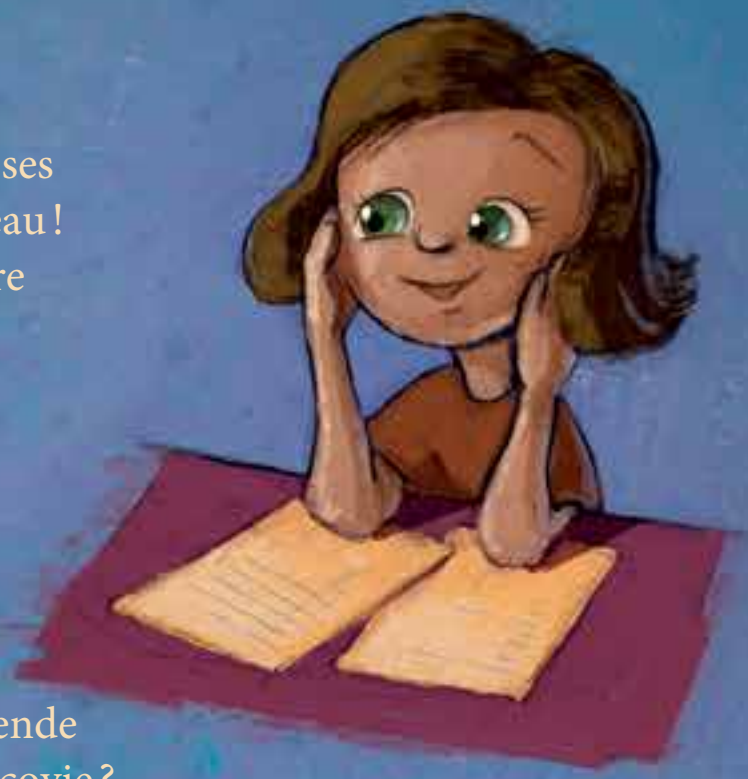

— Oui ! Tu aurais dû voir ses images ! C'était tellement beau ! Il nous a raconté une histoire de dragon ! Ça se passe à Cralo… Non… Craco… oh zut ! Je ne me souviens pas !

Les yeux de maman s'illuminent.

— Il vous a parlé de la légende polonaise du dragon de Cracovie ?

— Oui ! C'est ça ! Tu savais qu'il existe des récits de dragons partout dans le monde ?

Ma mère répond d'un ton intrigant :

— Oh oui ! Il en existe dans plusieurs pays. Je le sais grâce à mon livre…

Curieux, je demande :

— Quel livre ?

— Celui sur les dragons ! C'était mon préféré quand j'avais ton âge. C'était comme un trésor… Je l'ai beaucoup lu. Je le connaissais presque par cœur ! Attends, je dois l'avoir rangé ici…

Ma mère se dirige vers la bibliothèque, qui couvre tout un mur du salon.

— Regarde, Liam… Il est superbe, non ?

Ce bouquin est magnifique ! Des lettres dorées annoncent *Dragons du monde*. J'ai l'impression que de la lumière jaillit de la couverture.

Ma mère semble tout émue. Elle tourne quelques pages. Soudain, je vois apparaître les mots suivants : *Le dragon de Cracovie*. Je m'exclame :

— C'est l'histoire que j'ai entendue !

Maman précise :

— Une des caractéristiques des légendes, Liam, c'est qu'il existe toujours plusieurs versions. Tu veux qu'on la lise pour voir si elle ressemble à ce que tu as appris aujourd'hui ?

J’accepte aussitôt.

Appuyé sur de nombreux coussins, je me cale confortablement contre ma mère. Elle prend une grande inspiration et commence sa lecture…

Il était une fois un roi, en Pologne, dans une ville aujourd'hui nommée Cracovie. Il vivait avec sa fille, une princesse très gentille. Il était riche. Ses courtisans et tous les habitants du royaume l'aimaient. Bref, il avait tout pour être heureux. Du moins, presque tout…

Car son château était situé sur la colline du Wawel, près du fleuve la Vistule. Et sous cette colline, dans une grotte, vivait un terrible dragon.

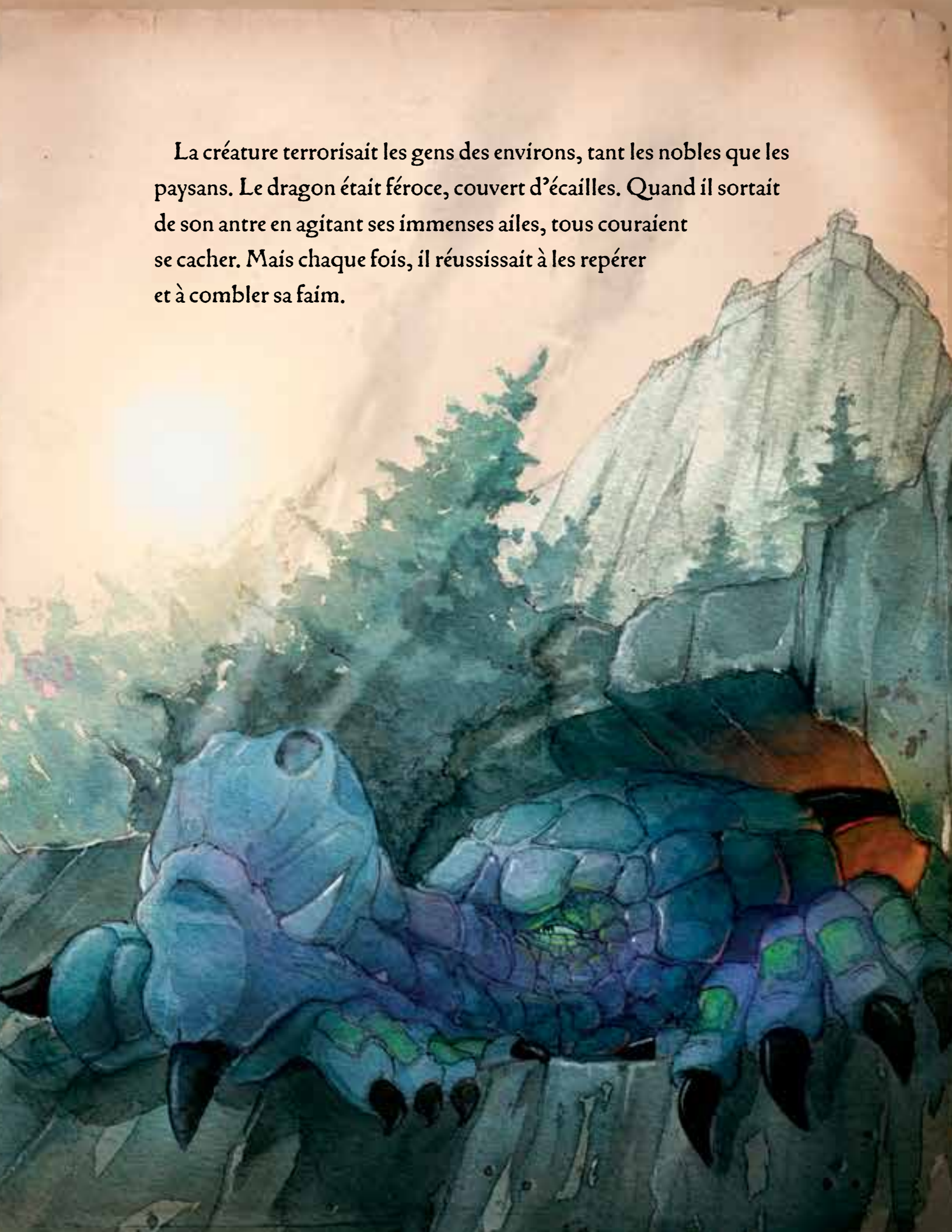

La créature terrorisait les gens des environs, tant les nobles que les paysans. Le dragon était féroce, couvert d'écailles. Quand il sortait de son antre en agitant ses immenses ailes, tous couraient se cacher. Mais chaque fois, il réussissait à les repérer et à combler sa faim.